

# ERRES

TV 5626

*Gebruiksaanwijzing*

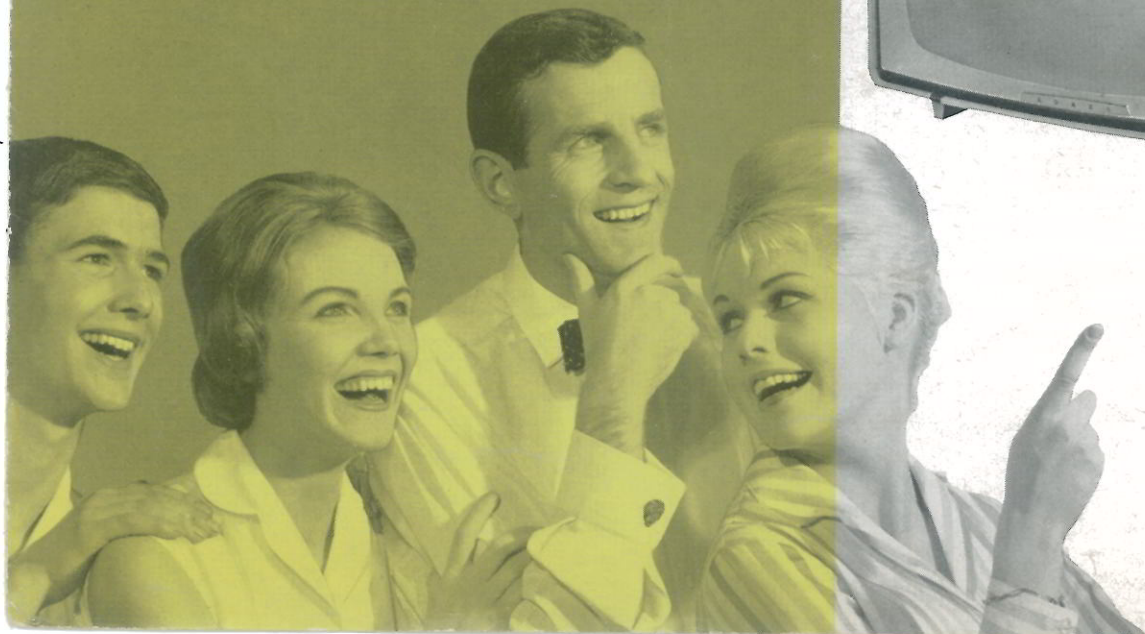
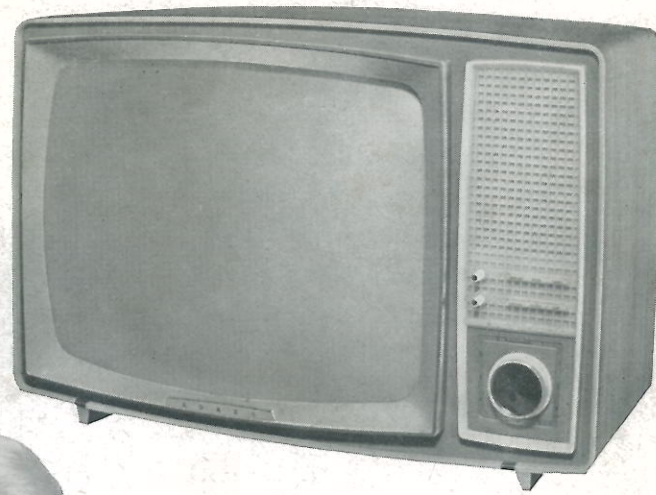

ERRES TELEVISIE TYPE TV 5626

Deze ERRES televisie-ontvanger is geschikt voor ontvangst van alle binnen ontvangstbereik liggende zenders werkend volgens het Europese systeem CCIR, voor kanalen 2 t/m 11. De mogelijkheid tot inbouw van een extra UHF-eenheid geeft daarbij een ontvangstuitbreiding met de kanalen 12 t/m 52.

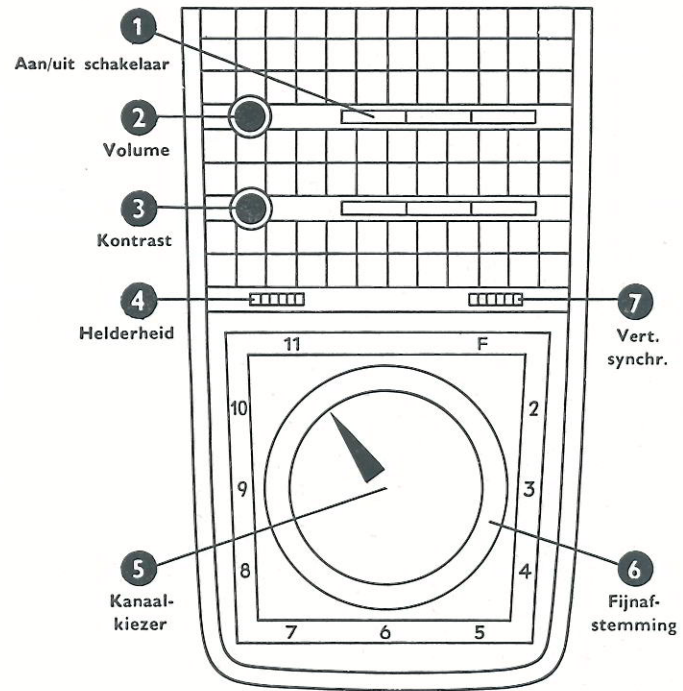

# Hoe Uw toestel te bedienen

## **Vorbereidende handelingen**

- a. Aan-uitschakelaar (1) indrukken. Overige druktoetsen in de „uit“-stand.\*)
- b. Kanaalkiezerknop (5) instellen op het nummer van het gewenste kanaal.
- c. Volumeregelaar (2) een kwart slag rechtsom draaien.
- d. Kontrastregelaar (3) ongeveer in de middenstand draaien.
- e. Helderheidsregelaar (4) bijna geheel naar rechts draaien. Circa 1,5 minuut wachten. Een halve minuut na het inschakelen komt het geluid door, ongeveer een minuut later verschijnt het beeld.

## **Instellen van het beeld**

- a. Vertikale synchronisatie (7): Deze knop alléén bedienen indien het beeld in verticale richting over het scherm rolt.
- b. De knop „helderheid“ (4) zodanig instellen dat het beeldscherm voldoende helderheid heeft bij matige kamerverlichting.
- c. Fijnafstemming (6): Instellen op het beeld. Draai de fijnafstemming geheel rechtsom, daarna langzaam terug tot het beste beeld is verkregen. (Goede beelddetailscherpte).
- d. Met de knop „Kontrast“ (3) een rustige zwart/wit verhouding in het beeld aanbrengen.
- e. Met druktoets „filter“ kunnen, nadat het beeld goed is ingesteld, de beeldcontouren desgewenst wat worden verzacht.
- f. Druktoets „lokaal“ alléén indrukken indien U in de naaste omgeving (binnen enkele kilometers) van de gekozen zender woont.
- g. De druktoets „UHF“- hoeft U alléén te gebruiken indien in Uw toestel een UHF-unit is ingebouwd.

## **Instellen van het geluid**

- a. Met knop 2 is het geluid naar wens luider of zachter in te stellen.
- b. Beide toontoetsen Hoog en Laag in uitstand geeft de beste weergave van muziek.
- c. Toets Hoog in instand en toets Laag in uitstand voor muziekweergave met gedempt hoog register.
- d. Toets Hoog in uitstand en toets Laag in instand voor beste weergave van spraak.
- e. Toets Hoog in instand en toets Laag in instand voor muziekweergave met gedempt hoog- en laagregister.

## **Uitschakelen van Uw toestel**

Aan/Uit-schakelaar 1 indrukken. Is het toestel eenmaal op een zender ingesteld dan hoeft U voor de volgende uitzendingen als regel slechts de Aan/Uit-schakelaar in te drukken. Indien nodig kunt U de knoppen 2 en 3 nog iets naregelen.

---

\*) Instand van druktoets is éénmaal indrukken, uitstand opnieuw indrukken.

**Fouten in de  
beeldinstelling  
en hoe deze  
te verbeteren**



**Helderheid te groot**  
Knop 4 ← draaien.



**Helderheid te gering**  
Knop 4 → draaien.

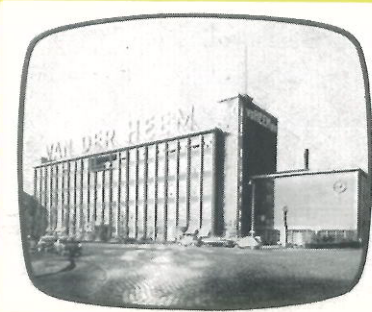

**Te veel contrast**  
Knop 3 ↷ Zonodig knop 4 →



**Te weinig contrast**  
Knop 3 ↶ Zonodig knop 4 ←

**Zo is  
het beeld  
goed**



**STORINGEN**  
waarvan de oorzaak buiten Uw  
toestel is gelegen!

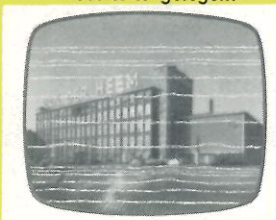

Storingen door bromfiets-, auto-  
en collectormotoren

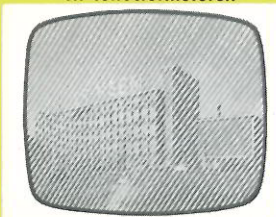

Interferentie-storing door  
andere zender



Diathermie-storing



Zwak signaal  
(bijv. defecte antenne)

## Hoe Uw toestel aan te sluiten

Het toestel kan zonder meer worden aangesloten op een netwisselspanning van 220 volt. Indien Uw netwisselspanning 127 volt bedraagt, is tussenschakeling van een verhuis-transformator (ca 250 watt) noodzakelijk. Voor het 220 volt gelijkspanningsnet is een bepaalde stand van de toestelstekker vereist; functioneert het toestel niet, dan deze stekker een halve slag draaien (de goede stand kunt U van een merkteken voorzien).

Een juiste, vakkundig geplaatste, antenne installatie is onontbeerlijk voor goede ontvangst. Uw leverancier verzorgt de aansluiting van de antenne op het toestel.

Een extra luidspreker (5 ohm) kunt U desgewenst aansluiten op de stekerbussen aan de achterzijde van het toestel; op de achterwand is dit aangegeven met het teken .

## Waarschuwing:

Indien na de gebruikelijke opwarmtijd (ca 1½ minuut) geen beeld verschijnt of slechts een enkele punt of lijn van grote helderheid, schakel dan Uw toestel onmiddellijk uit.

Verwijder nimmer de achterwand van het toestel, laat reparaties en instellingen in het inwendige over aan Uw deskundige leverancier.

**E R R E S**

### Hoe Uw toestel te plaatsen:

Plaats Uw toestel niet tegen een dik gordijn, een goede ventilatie aan de achterzijde is noodzakelijk.

Laat geen dag- of kunstlicht direct op het beeldscherm vallen; de helderheid van het beeld moet dan te hoog opgedraaid worden waardoor de levensduur van de beeldbuis nodeloos wordt verkort. Evenmin mag de beeldhelderheid te sterk contrasteren met de omgeving; een matige kamerverlichting is gewenst ter voorkoming van oogvermoeidheid.

De beste kijkafstand tot het beeldscherm kan gesteld worden op 3 tot 4 meter; de beste hoogte van het beeld is op ooghoogte vanuit zittende houding.

### GARANTIE:

Een belangrijk document voor U is het **Garantiebewijs**.

De daaraan gehechte kaart moet U binnen acht dagen aan ons opzenden.

Het garantiebewijs zélf moet U **zuinig bewaren** opdat U het bij eventuele reparaties binnen de garantietermijn, kunt overleggen. Zoudt U één en ander verzuimen, dan kunt U geen aanspraak maken op garantie en zullen eventuele te verrichten werkzaamheden en/of te vervangen onderdelen, óók binnen de garantietermijn, aan U in rekening worden gebracht.

TV 5626-222 Ned.

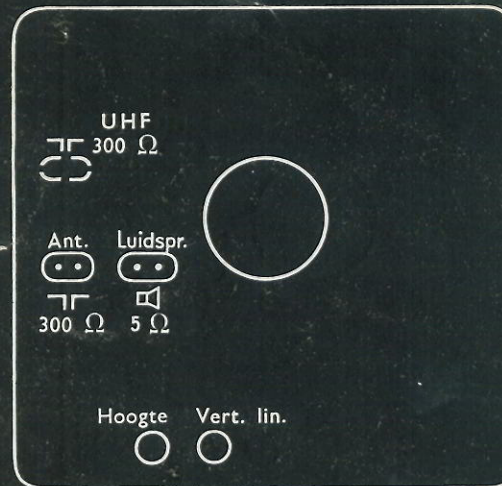

### Aanzicht achterzijde

TV-zenders, welke in Nederland (of een gedeelte daarvan) kunnen worden ontvangen.

- Kanaal 2 Bremen-Oldenburg (Duitsland)
- Kanaal 4 Lopik
- Kanaal 5 Roermond
- Kanaal 6 Smilde
- Kanaal 7 Goes/Markelo
- Kanaal 9 Langenberg (Duitsland)
- Kanaal 10 Den Helder
- Kanaal 11 Keulen (Duitsland)