

ERRES

gebruiksaanwijzing

TV 5625 C

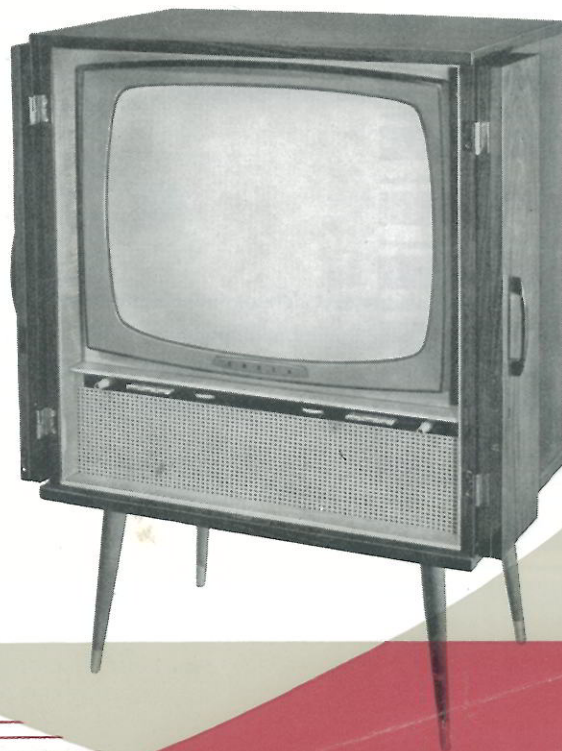

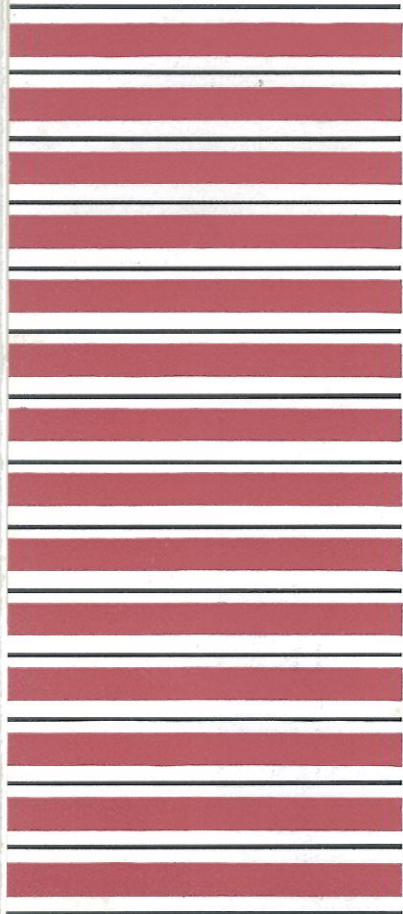

ERRES

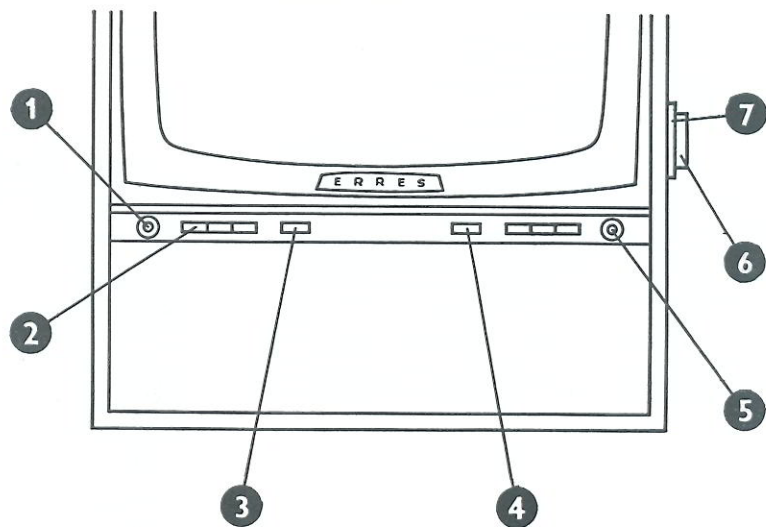

Deze ERRES televisie-ontvanger is geschikt voor ontvangst van alle binnen ontvangstbereik liggende televisie-zenders werkend volgens het Europese systeem CCIR, met de kanalen 2 t/m 11. De mogelijkheid tot inbouw van een extra UHF-eenheid geeft daarbij een ontvangstuitbreiding met de kanalen 13 t/m 52. Voeding uit 220 V wissel- of gelijkspanningsnet.

HOE UW TOESTEL TE BEDIENEN:

Vorbereidende handelingen

- a) Aan/Uit schakelaar – toets 2 indrukken en ca. 2 minuten wachten.
- b) Geluidsvolume – knop 1 ongeveer in middenstand instellen.
- c) Kontrast – knop 5 ongeveer in middenstand instellen.
- d) Helderheid – knop 3 zover opdraaien dat het beeldscherm juist verlicht wordt.
- e) Druktoetsen – in uitstand (zie ook voetnoot).
- f) Zenderkeuze – knop 6 instellen op gewenste zender (nummer van zender onder witte stip).
- g) Afstemming – knop 7 ongeveer in middenstand.
- h) Verticale Synchronisatie – met knop 4 het beeld stilzetten indien dit in verticale richting over het scherm rolt.

Instelling van het beeld

- a) de stand van knop „Helderheid” 3 desgewenst aanpassen zodat het beeldscherm voldoende helderheid heeft bij een matige kamerverlichting.
- b) daarna met knop „Kontrast” 5 een rustige zwart/wit verdeling in het beeld aanbrengen.
- c) met knop 7 afstemmen op het beste beeld (minimum ruis, maximum detailscherpte).

- d) uitstand van toets „Filter” is voor normale beeldweergave; bij indrukken worden de beeldcontouren verzacht.
- e) toets „Locaal” uitsluitend indrukken, indien U in de naaste omgeving (binnen enkele kilometers) van de gekozen zender woont.

Instelling van het geluid

- a) met knop „Volume” 1 kan het geluid desgewenst luider of zachter ingesteld worden.
- b) beide toetsen „Hoog” en „Laag” in uitstand geeft de beste weergave voor muziek.
- c) toets „Hoog” in uitstand en toets „Laag” in instand voor de beste weergave van spraak.
- d) toets „Hoog” in instand en toets „Laag” in uitstand voor muziekweergave met gedempt hoog register.
- e) beide toetsen „Hoog” en „Laag” in instand voor muziekweergave met gedempt hoog- en laag register.

Uitschakelen van uw toestel

Toets aan/uit 2 indrukken. Is het toestel eenmaal op een zender ingesteld dan hoeft U voor volgende uitzendingen als regel slechts de aan/uit toets 2 in te drukken. Indien nodig kunt U de knoppen „Volume” 1 of „Kontrast” 5 nog iets naregelen.

Opmerking: Instand van druktoets is éénmaal indrukken, uitstand is opnieuw indrukken.
Druktoets UHF alleen te gebruiken als een UHF-eenheid is ingebouwd.

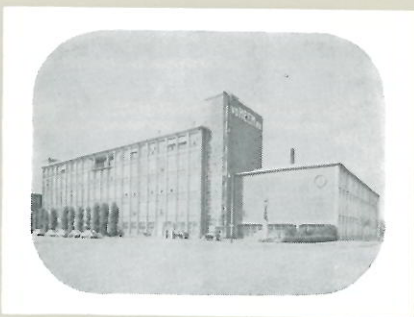

Helderheid te groot
Instelling van knop 3 wijzigen.

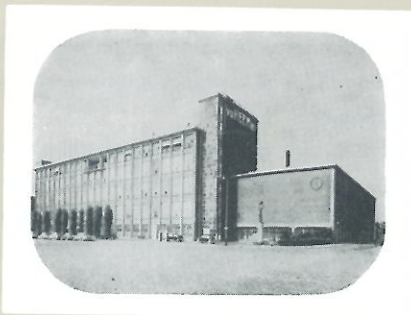

Te veel contrast
Instelling van knop 5 wijzigen. Zonodig
wat bijregelen met knop 3.

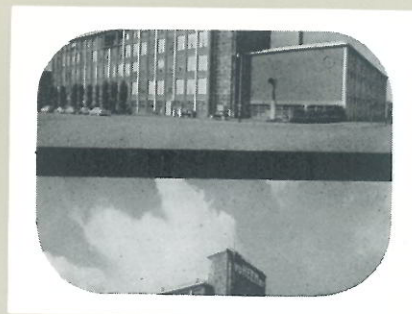

Beeld beweegt vertikaal
Knop 4 draaien tot het beeld stil staat.



Helderheid te gering
Instelling van knop 3 wijzigen.



Te weinig contrast
Instelling van knop 5 wijzigen. Zonodig
wat bijregelen met knop 3.



ZO IS HET BEELD GOED

FOUTEN IN DE BEELDINSTELLING EN HOE DEZE TE VERBETEREN

STORINGEN
waarvan de oorzaak buiten uw
toestel is gelegen!

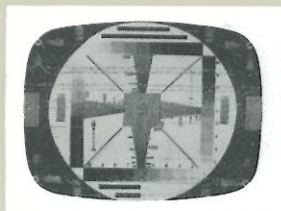

Storingen door bromfiets- auto-
en collectormotoren



Interferentie-storing door
andere zender

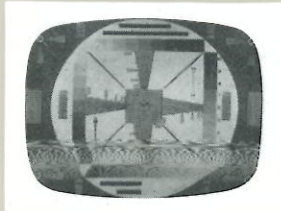

Diathermie-storing

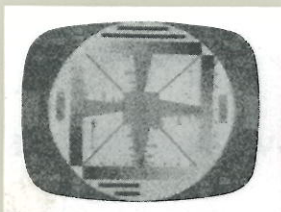

Zwak signaal
(bijv. defecte antenne)

Hoe uw toestel aan te sluiten

Het toestel wordt aangesloten op netwisselspanning van 220 Volt. Indien Uw netwisselspanning 127 Volt bedraagt is tussenschakeling van een verhuistransformator (ca. 250 watt) noodzakelijk.

Voor 220 Volt gelijkspanningsnetten is een bepaalde stand van de toestelstekker vereist; functioneert het toestel niet, dan de stekker een halve slag draaien (de goede stand van de stekker kunt U van een merkteken voorzien).

Een juiste, vakkundig geplaatste, antenne installatie is onontbeerlijk voor goede ontvangst. Uw leverancier verzorgt de juiste aansluiting van de antenne op het toestel.

Een extra luidspreker (5 ohm) kunt U desgewenst aansluiten op de stekerbussen aan de achterzijde van het toestel; op de achterwand is dit aangegeven met het teken .

Waarschuwing:

Verwijder nimmer de achterwand van het toestel, laat reparaties en instellingen in het inwendige liever over aan Uw deskundige leverancier. Schakel Uw toestel onmiddellijk uit, indien na de gebruikelijke opwarmtijd (ca. 1½ minuut) geen beeld verschijnt of slechts een enkele lijn of punt van grote helderheid en waarschuw Uw leverancier.

Televisietoestel type TV 5625 C

Hoe uw toestel te plaatsen:

Plaats Uw toestel niet tegen een dik gordijn, een goede ventilatie aan de achterzijde is noodzakelijk.

Laat geen dag- of kunstlicht direct op het beeldscherm vallen, de helderheid van het beeld moet dan te hoog opgedraaid worden waardoor de levensduur van de beeldbuis nodeloos wordt verkort. Evenmin mag de beeldhelderheid te sterk kontrasteren met de omgeving, een matige kamerverlichting is gewenst ter voorkoming van oogvermoeidheid.

De beste kijkafstand tot het beeldscherm kan gesteld worden op 3 tot 4 meter.

Aanzicht achterzijde



Hoogte Vert. lin.

GARANTIE:

Een belangrijk document is voor U het **Garantiebewijs**.

De daaraan gehechte kaart moet U binnen 8 dagen aan ons opzenden.

Het garantiebewijs zélf moet U **zuinig bewaren** opdat U het bij eventuele reparaties binnen de garantietermijn, kunt overleggen. Zoudt U één en ander verzuimen dan kunt U geen aanspraak maken op garantie en zullen eventuele te verrichten werkzaamheden en/of te vervangen onderdelen, óók binnen de garantietermijn, aan U in rekening worden gebracht.

TV 5625 C-222 Ned.

TV-zenders, welke in Nederland (of een gedeelte daarvan) kunnen worden ontvangen.

Kanaal 2 Bremen/Oldenburg

Kanaal 4 Lopik

Kanaal 5 Roermond

Kanaal 6 Smilde

Kanaal 7 Goes/Markelo

Kanaal 9 Langenberg

Kanaal 10 Den Helder

Kanaal 11 Keulen

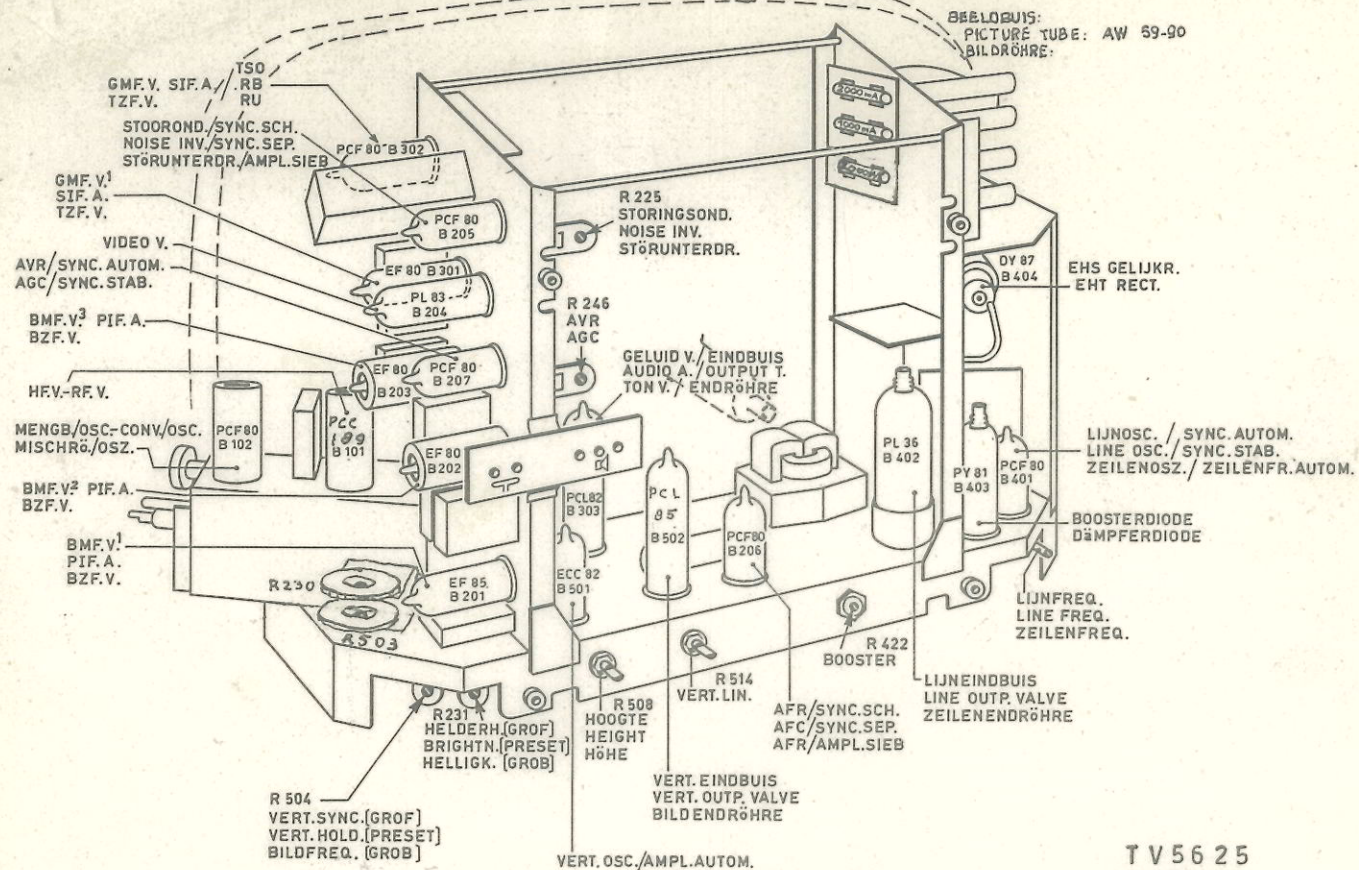

AUTEURSRECHT VOLGENS DE WET VOORBEHOUDEN

GK 713 24

BUIZENSCHEMA
 VALVE DIAGRAM
 RÖHRENSCHEMA

TV 56 25
 TV 56 25 C
 H 5625